

AUFNAHMEVORAUSSETZUNGEN

Für die Ausbildungszulassung benötigen Sie

1. eine abgeschlossene Berufsausbildung zur staatlich anerkannten Erzieherin/zum staatlich anerkannten Erzieher, Jugend- und Heimerzieherin/Jugend- und Heimerzieher, Heilerziehungspflegerin/Heilerziehungspfleger;
2. eine mindestens einjährige praktische Tätigkeit in sozial- und heilpädagogischen Arbeitsfeldern nach Vollendung der Berufsausbildung und
3. ein ärztliches Attest als Nachweis der gesundheitlichen Eignung für eine Tätigkeit in der Heilpädagogik.

Die Schulaufsichtsbehörde kann nach Anhörung der Fachschule der Aufnahme von Personen mit einem gleichwertigen fachverwandten Berufsabschluss zustimmen.

KURSLEITER



MICHAEL EBERT

Ausbildung: Staatlich examinierter Heilpädagoge
Weiterbildungen: Systemischer Berater (DGSF),
Fachdozent Heilpädagogik

KOSTEN

Die Gesamtkosten für die Ausbildung betragen

5.500,00 EUR

zuzüglich evtl. anfallender Kosten für Exkursionen etc.

Eine Förderung durch das Aufstiegs-BAföG ist möglich. Fahrtkosten sowie sonstige Aufwendungen sind steuerlich absetzbar.

ANMELDUNG UND WEITERE INFORMATIONEN

Main-Tauber-Institut
der Jugendhilfe Creglingen e. V.
Riemenschneiderbrücke 6
97993 Creglingen

Telefon: 07933 (92 22 0)
www.jugendhilfe-creglingen.de
www.main-tauber-institut.de
info@jugendhilfe-creglingen.de

Herr Michael Ebert
michael.ebert@jugendhilfe-creglingen.de
Tel.: (07931) 94 96 35
Mobil: (0175) 88 57 401

VERANSTALTUNGSORT

Kinder- und Familienhaus Tauberwiese
Jugendhilfe Creglingen e. V.
Riemenschneiderbrücke 6
97993 Creglingen

AUSBILDUNG HEILPÄDAGOGIK MIT STAATLICHER ANERKENNUNG

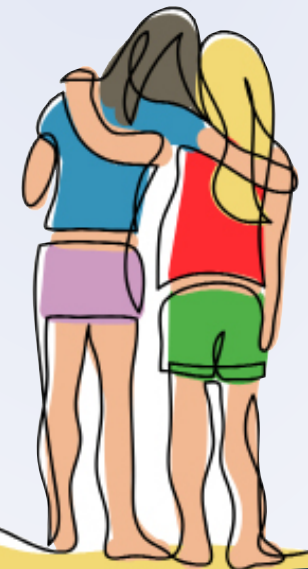

AUSBILDUNGSWEG HEILPÄDAGOGE/HEILPÄDAGOGIN

Die Ausbildungsdauer beträgt 3 Jahre in Teilzeit.

Der theoretische Unterricht wird durch selbstorganisierte Exkursionen und Praktika ergänzt.

Die Ausbildung zur staatlich anerkannten Heilpädagogin bzw. zum staatlich anerkannten Heilpädagogen endet mit der Abschlussprüfung, der Facharbeit sowie dem nachfolgenden Kolloquium.

ZIELE UND INHALT

Auf der Grundlage des heilpädagogischen Menschenbildes vermittelt ein bewährtes interdisziplinäres Team heilpädagogisch-systemisches Denken und lehrt einen pädagogisch-ganzheitlichen Ansatz.

Der theoretische Unterricht erfolgt auf der Grundlage der aktuellen Ausbildungs- und Prüfungsordnung des Sozialministeriums Baden-Württemberg.

LERNBEREICHE

- Pädagogik / Heilpädagogik
- Psychologie
- Soziologie
- Medizin
- Rechtskunde
- Didaktik heilpädagogischer Handlungskonzepte

Die Umsetzung dieser Inhalte und die Anwendung heilpädagogischer Medien und Methoden erfolgt im Rahmen der berufsbegleitenden Praxisstunden.

Diese erfolgen in einem angeleiteten Praktikum, das individuell geplant und gestaltet wird. Supervision wird in Kleingruppen angeboten.

ARBEITSFELDER

Die von uns ausgebildeten Heilpädagoginnen und Heilpädagogen können u. a. in folgenden Einrichtungen tätig sein:

- Kindertageseinrichtungen
- Frühförderstellen
- stationäre und teilstationäre Jugendhilfe
- Erziehungsberatungsstellen
- Kinder- und Jugendpsychiatrischen Kliniken und Praxen
- Werkstätten für Menschen mit Behinderung
- Familienzentren
- heilpädagogischen Praxen

ZIELGRUPPE

Im psychosozialen Bereich arbeitende

- Sozialpädagogen/innen und -arbeiter/innen
- (Jugend- und Heim-) Erzieher/innen
- Heilerziehungspfleger/innen
- Lehrer/innen
- fachverwandte Berufe (z. B. Logopäde/in, Ergotherapeut/in, pflegerische Berufe)

UNTERRICHTSZEITEN

Beginn: November 2022

Freitag	14:00 Uhr bis 19:00 Uhr
Samstag	08:00 Uhr bis 13:00 Uhr

Zusätzlich finden während der gesamten Ausbildung drei Blockwochen (in der Regel eine pro Schuljahr) statt.

Die Schulferien sind unterrichtsfrei.

BEWERBUNGSUNTERLAGEN

Bitte legen Sie Ihrer Bewerbung folgende Unterlagen bei:

- Bewerbungsschreiben
- Lebenslauf mit 2 Passbildern
- beglaubigte Zeugniskopien (Schulabschluss + Ausbildung)

Für eine unverbindliche Beratung stehen wir gerne zur Verfügung.

Wir freuen uns auf Ihre Kontaktaufnahme und Ihre Bewerbung!

